Yasho Industries社

樹脂・ゴム用架橋助剤 TAIC（タイク）

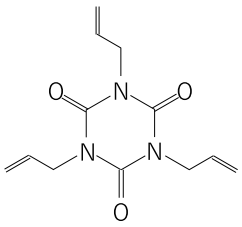

Cas No
1025-15-6

Name
Triallyl Isocyanurate（Taic）

名称
トリアリルイソシアヌレート

主な用途
樹脂改質剤・ゴムの架橋助材、低毒性の架橋助剤

TAIC（タイク）添加の効果

高分子鎖に架橋点を形成

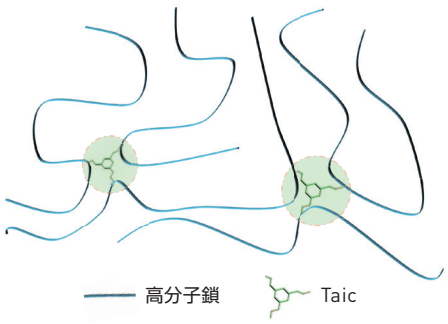

改質効果

電子線改質
例…しなやかさの付与、加工性向上　等
対象樹脂：各種オレフィン、PVC、PLA、EVA、CPE 等

架橋助剤

高架橋密度
例…耐熱性、強度、耐水&対候性　等
対象樹脂：EPDM、FKM 等

TAIC（タイク）の用途例

自動車部品

各種ゴム製品

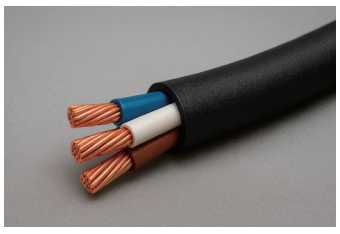
電線被覆

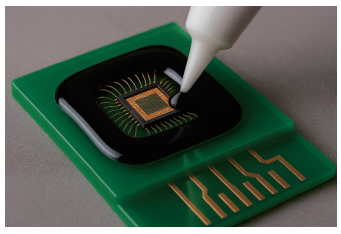
封止剤

Yasho Industries社

概　要

1993年設立、ムンバイ証券取引所上場、
インドの大手有機化学品メーカー。
樹脂・ゴム向けの添加剤を中心に、インド国内で自社製造。
TAICはグジャラート工場で製造している。

対応認証

ISO 9001, KOSHER, REACH 等

品　番	外観性状	TAIC成分
Qureacc TAIC	淡黄色, 液体	> 99.0 %
Qureacc TAIC-70	白色, 粉体	70.0 +/- 3.0 %
Qureacc TAIC-50	白色, 粉体	50.0 +/- 3.0 %

※Pure品は酸化防止剤：BHT（ブチルヒドロキシトルエン）を使用

Sanyo Trading
三洋貿易株式会社

YASHO INDUSTRIES

お問合せはこちら
〒101-0054
東京都千代田区神田錦町2丁目11番地
nbd-chembase@sanyo-trading.co.jp
https://chembase-st.com/product/yasho/

詳しくはこちらから
rubber_inquiry@sanyo-trading.co.jp